

01 **CORTE AA**  
ESC: 1:50

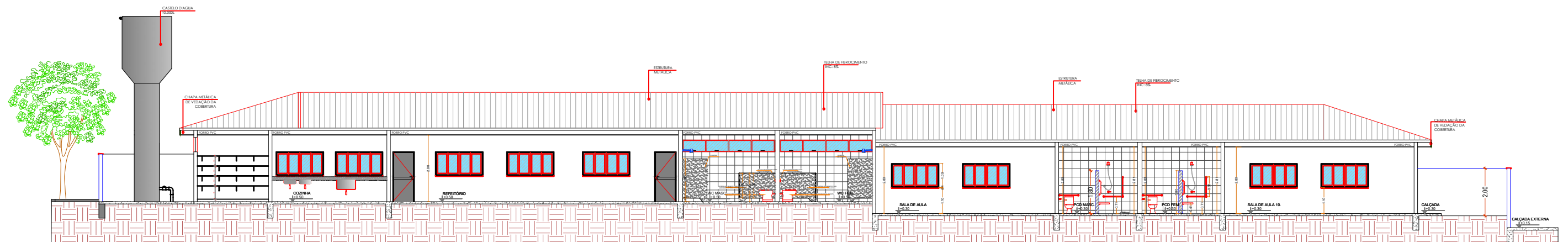

02 **CORTE BB**  
ESC: 1:50



PREFEITURA MUNICIPAL DE  
**VÁRZEA GRANDE**  
*Mais por você. Mais por Várzea Grande.*

## PREFEITURA MUNICIPAL DE VÁRZEA GRANDE

Av. Castelo Branco, Espaço Municipal, 2500 - Centro Sul, Várzea Grande/MT  
CEP 78125-700 - Fone/Fax: 65 3688 8000

PROJETO: PROJETO DE ARQUITETURA  
EMEB "MARIA PEDROSA DE MIRANDA"

OBRA: REFORMA E AMPLIAÇÃO

LOCALIZAÇÃO: RUA 15 QUADRA 15 S/Nº  
BAIRRO: PARQUE SABIÁ VÁRZEA GRANDE MATO GROSSO

ASSUNTO: PROJETO ARQUITETURA

UNIDADE:  
METRO

AUTOR DO PROJETO:

THAIS CORREA DOS SANTOS  
ARQUITETA E URBANISTA  
CAU-MT A163256-6

ESCALA:  
INDICADA

DATA:  
MARÇO/2021

ÁREAS:

ÁREA TERRENO EXISTENTE : 3.929,00m²

ÁREA CONST. EXISTENTE: 1.842,22m²

ÁREA DE AMPLIAÇÃO: 309,29m²

ÁREA PERMEÁVEL: 2.066,78m²

TAXA DE PERMEABILIDADE: 53,11%

FOLHA Nº

12/20